

*Prośbę o opinię Komisji P4.  
na sekcji w dniu 27.01.2021*

Projekt

*7  
12.01.2021*

*15.01.2021  
12.01*

Załącznik nr do protokołu  
Nr /2020 Sesji Rady Miejskiej  
Trzemeszna z dnia .01.2021 r.

**U C H W A Ł A Nr 1 /2021  
RADY MIEJSKIEJ TRZEMESZNA  
z dnia stycznia 2021 r.**

**o przystąpieniu do sporządzenia planu zagospodarowania przestrzennego obejmującego teren części wsi: Ostrowite, Zieleń, Popielewo oraz Trzemżał, położony w gminie Trzemeszno.**

Na podstawie art. 18 ust. 2 pkt 5 ustawy z dnia 8 marca 1990r o samorządzie gminnym (t.j. Dz. U. z 2020 r. poz. 713 ze zm.) oraz art. 14 ust. 1,2,4 ustawy z dnia 27 marca 2003 r. o planowaniu i zagospodarowaniu przestrzennym (t.j. Dz. U. z 2020 r., poz. 293)

**Rada Miejska Trzemeszna  
uchwala , co następuje**

§ 1.

Przystępuje się do sporządzenia planu zagospodarowania przestrzennego obejmującego teren części wsi: Ostrowite, Zieleń, Popielewo oraz Trzemżał w gminie Trzemeszno, oznaczony na załącznikach graficznych nr 1, 2, 3 i 4 linią ciągłą koloru czerwonego.

§ 2.

Zobowiązuje się Burmistrza Trzemeszna do uwzględnienia w opracowanym planie zagospodarowania przestrzennego zasad i wymogów wynikających z obowiązującego porządku prawnego, dotyczących sporządzania planów zagospodarowania przestrzennego.

§ 3.

Wykonanie uchwały powierza się Burmistrzowi Trzemeszna.

§ 4.

Uchwała wchodzi w życie z dniem podjęcia.

*Justyna Gałęcka*  
advokat

## Uzasadnienie

Teren oznaczony na załącznikach graficznych nr 1, 2, 3 i 4 do niniejszej uchwały, stanowi obszar tzw. "strefy 10 H" od turbiny wiatrowej, znajdującej się na **działce nr geod. 3 we wsi Ostrowite** gm. Trzemeszno. Sporządzenie planu zagospodarowania dla tego terenu pozwoli na jego harmonijne zagospodarowanie, z uwzględnieniem zasady ładu przestrzennego, w tym także między innymi na lokalizację zabudowy mieszkaniowej jednorodzinnej oraz lokalizację funkcji mieszkaniowej w ramach zabudowy zagrodowej, związanej z prowadzoną działalnością rolniczą. W obecnie obowiązującym porządku prawnym, kiedy taki teren nie jest objęty żadnym obowiązującym planem zagospodarowania przestrzennego, to lokalizacja nowych obiektów mieszkalnych na podstawie decyzji o ustaleniu warunków zabudowy, jest prawnie niedopuszczalna ponieważ byłoby to sprzeczne z ustaleniami zawartymi w **art. 4 ust.1 pkt. 2 ustawy z dnia 20 maja 2016 r., O inwestycjach w zakresie elektrowni wiatrowych** (t.j. Dz. U. z 2020 r. poz. 981).

Sporządzenie z w/w przyczyn planu zagospodarowania przestrzennego dla tego terenu jest więc niezbędne.

Przed podjęciem Uchwały dokonano analizy i stwierdzono zasadność jej podjęcia oraz brak sprzeczności przewidywanych rozwiązań z ustaleniami studium uwarunkowań i kierunków zagospodarowania przestrzennego Miasta i Gminy Trzemeszno.

Projekt przygotował:

**INSPEKTOR**  
ds. gospodarki przestrzennej  
*Józef Tarnowski*

z up. BURMISTRZA

*Dariusz Jankowski*  
Zastępca Burmistrza





Załącznik graficzny nr 2 do uchwały Nr .....  
RADY MIEJSKIEJ TRZEMESZNA  
z dnia ..... stycznia 2021 r

Wzrostłowa kadłubowa  
Planus gminny  
Zakres: województwo 2020, 2 Trzemeszno - plan  
Opracowanie: 014 0107011111  
Data: 7  
Mapa zasadnicza  
Skala 1:2000

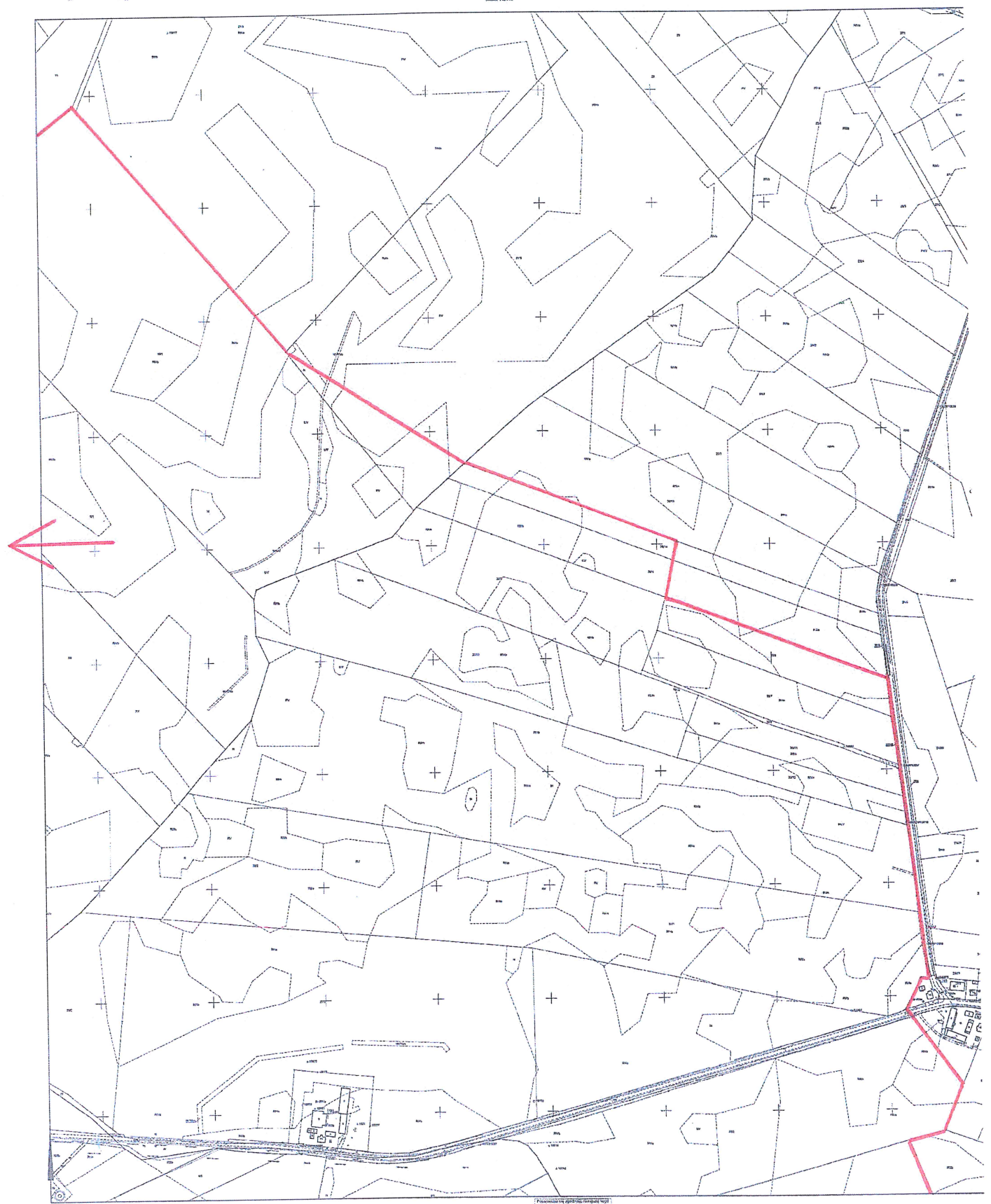

Pracownia geodezyjno-urbanistyczna  
i projektowa  
STANISŁAW GONDEK  
Mapa zasadnicza  
014 0107011111  
014 0107011111

014 0107011111  
014 0107011111  
014 0107011111

Załącznik graficzny nr 3 do uchwały Nr .....  
RADY MIEJSKIEJ TRZEMESZNA  
z dnia ..... stycznia 2021 r



Skala 1:2500

Wydział: Urbanistyki  
Plan: 311/2021  
Zakres: 311/2021  
Data: 31.12.2021 r.

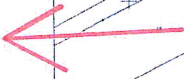
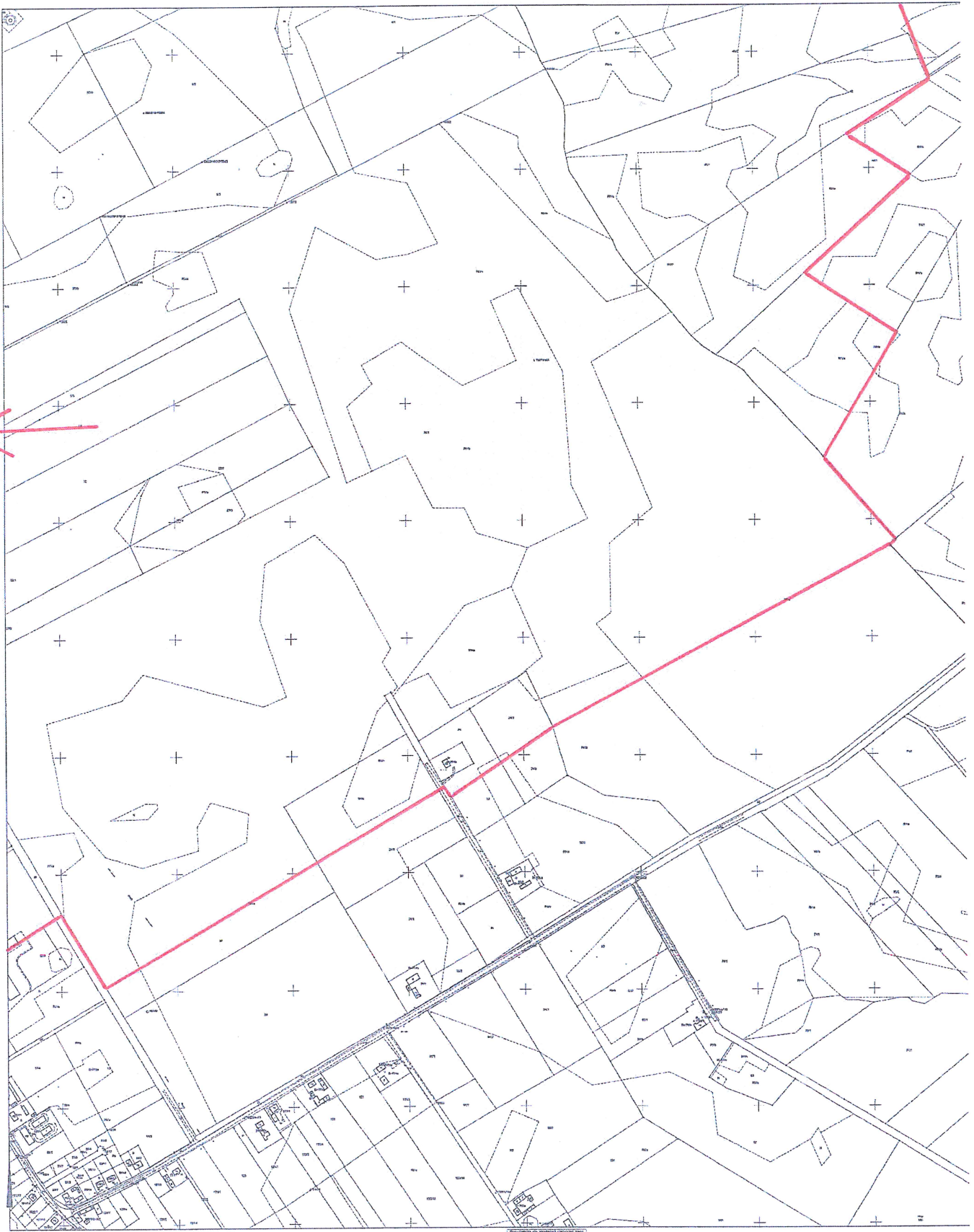

Urząd Gminy Trzemeszno  
Wydział Urbanistyki  
Plan 311/2021  
Zakres 311/2021  
Data 31.12.2021 r.

CE 01/04/2021  
Gmina: 01-311-01/1  
Wydział Urbanistyki



Załącznik graficzny nr 4 do uchwały Nr .....  
RADY MIEJSKIEJ TRZEMESZNA  
z dnia ..... stycznia 2021 r

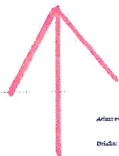

Arkusz numeracji 1  
strona 3

Wydział Geodezji  
Powiat Górnolęski  
Adres: ul. Wolności 200B, 2 Trzemeszno - polka  
E-mail: wydzial@mgp.gornolęski.pl

Mapa zasadnicza  
Skala 1:2000

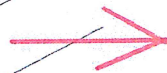
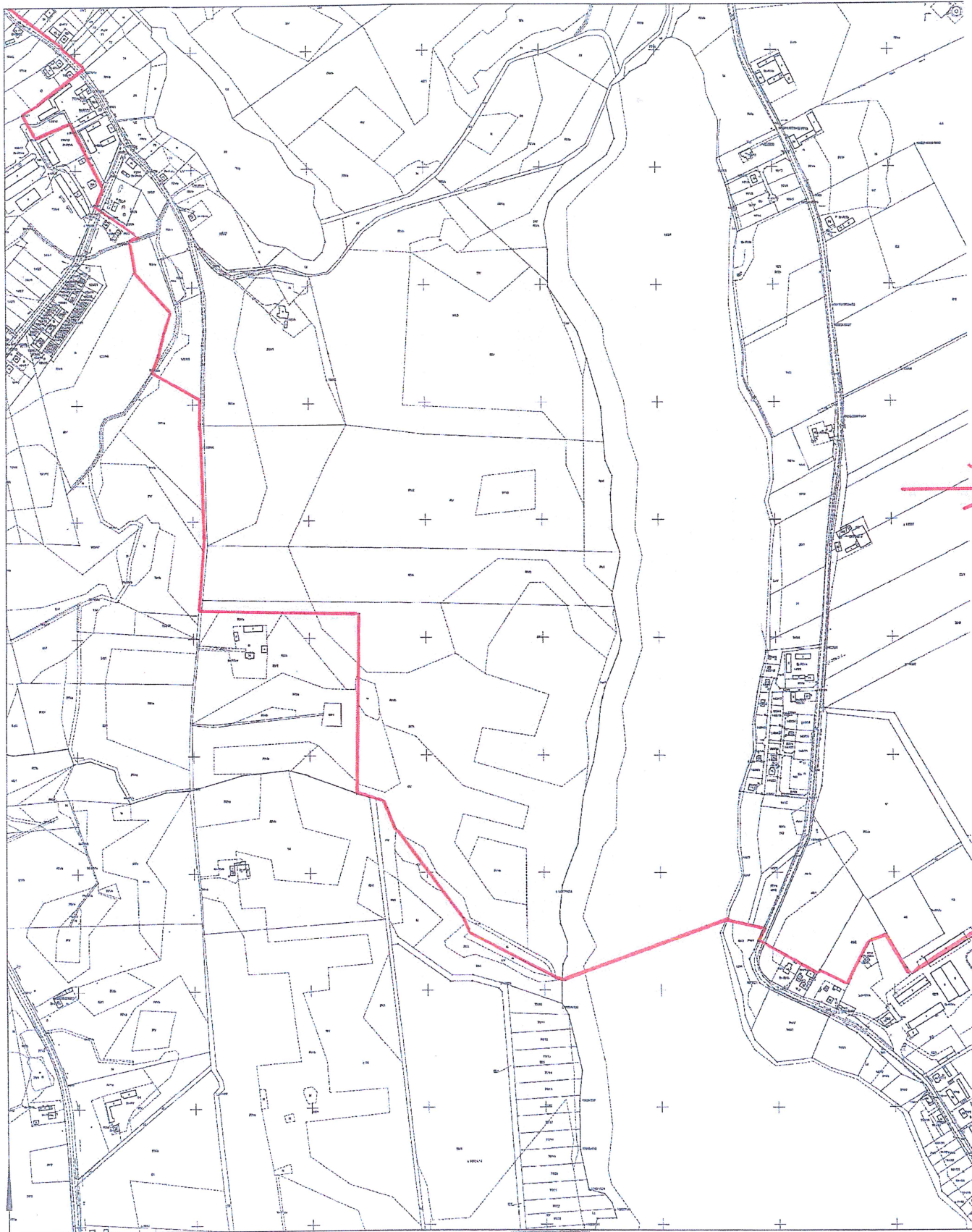

STACJA GEODEZJICZNA  
Mapa zasadnicza  
Skala 1:2000  
Wzrost: 1000000  
Wzrost: 1000000  
Wzrost: 1000000

GEODEZJA  
Skala: 1:2000  
Wzrost: 1000000